

SENTİMENT ALGO

BÜLTENİ



 **HALKYATIRIM**

halkyatirim.com.tr | 444 42 55

Tarih	Sentiment	Sent – Momentum	Bist 100
10/10/2022	↑ 8.76	↓ 21/0	↑ 3582.03
07/10/2022	8.14	23/1	3567.60

BİST 100 Kapanış (10/10)	3582,03	SENTİMENT YAKIN DESTEK
Önceki Gün Kapanış	3567,60	DİRENÇ
Günlük Değişim %	0,40	9.00
BİST 30 Kapanış (10/10)	3920,71	8.30
Önceki Gün Kapanış	3915,29	7.80
Günlük Değişim %	0,14	7.40
XU030 Viop	4011	

YOĞUNLAŞMA
HİSSELERİ

Hisse Adı	Son Fiyat
ARCLK	72.10
CCOLA	146
KRDMD	12.90
TTKOM	11.82

GÜNLÜK SENTİMENT YORUMU

Endeks tarafında yukarı yönlü eğilimlerin devam ettiğini ama kısmi yorulma işaretlerinin oluşmaya başladığını görüyoruz. Bununla birlikte genel yatırımcı algısı pozitif kalmaya devam ediyor. Bundan dolayı da Sentiment'te net bir bozulma görülmeden kısa yönlü pozisyonlar tercih edilmemelidir. Sanayi şirketleri daha olumlu bir görüntü çiziyorlar.

Bist 100 – 10/10/2022 tarihini 0.40% yükseliş ile kapattı. Saatlik veriler gün içerisinde pozitif geçse de negatif tarafta kapattı. Günlük veriler pozitif kalmaya devam ediyor.

BİST 30
HİSSE SENTİMENT
EN İYİ 5

Hisse Adı	Puan
HEKTS	9.33
SASA	9.08
SISE	8.75
THYAO	7.75
VESTL	7.42

BİST 30
HİSSE SENTİMENT
SON 5

Hisse Adı	Puan
GARAN	2.25
KRDMD	2.25
TOASO	2.08
ISCTR	1.83
EREGL	1.67

BİST 30
HİSSE SENTİMENT
İLK 10

GİRENLER	ÇIKANLAR
ASELS	PETKM
TCELL	YKBNK

Tüm veriler Sentiment Algo sisteminin ürettiği günlük verilerden oluşmaktadır.



Tarih	Hisse Adı	Fiyat	Son Fiyatı	Değişim	Maks fiyata göre değişim
10.Eki	FROTO	350,90	356,8	1,68%	3,62%
10.Eki	KCHOL	52,65	52,6	-0,09%	1,42%
10.Eki	KRDMD	12,70	12,9	1,57%	3,07%
10.Eki	PETKM	14,54	14,56	0,14%	1,58%
10.Eki	TCELL	22,72	23,36	2,82%	5,02%

GÜNLÜK SENTİMENT

10 Ekim 2022

● Sentiment ● Endeks ● Destek/Direnç

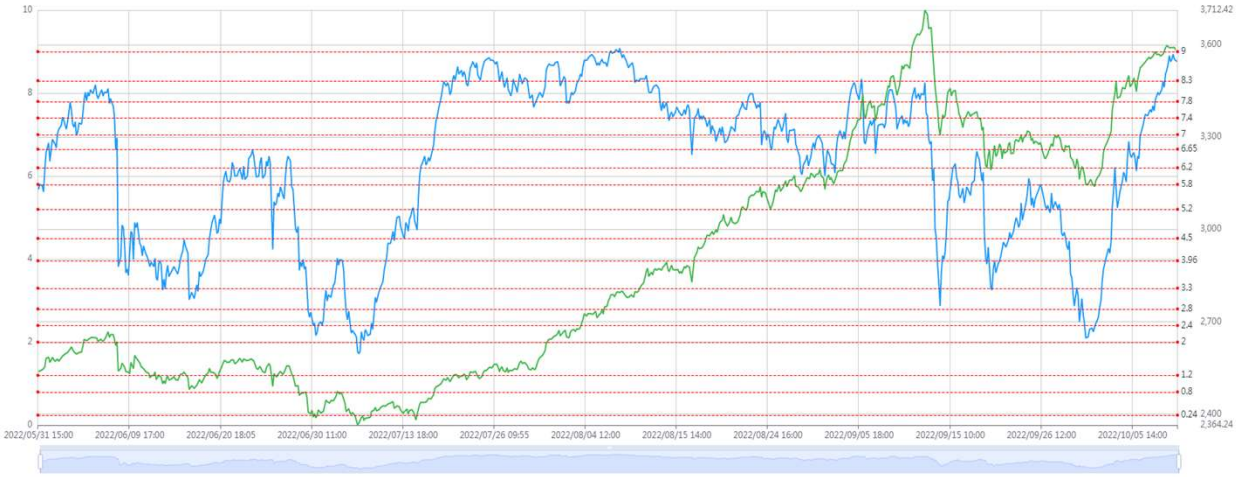

Sentiment Algo'nun, algoritması aracılığıyla Borsa İstanbul'da işlem gören hisselerdeki günlük veri analitikleri (alım emirleri, satım emirleri, iptal emirler, iyileştirmeler vb.) analiz edilerek oluşturulan;

Sentiment : 0-10 arası değer içeren, piyasanın günlük psikolojik seviyesini gösteren değer. Bu değerın yükselmesi pozitif psikoloji anlamına gelirken, azalışı piyasa algısında olumsuz dönüşü temsil etmektedir. Günlük ve Saatlik olarak iki değeri vardır.

Momentum: Piyasanın pozitif ya da negatif anlamda yoğunlaşmasını işaret etmektedir. Günlük ve Saatlik olarak iki değeri vardır.

Alım Emirlerinin Yoğunlaştığı Hisseler: Günlük havuz listesidir. Temel varsayımımız bu hisselerde bir ilgi yoğunlaşması olmasıdır.

Hisse Bazlı Sentiment : Listelerde hisse bazlı Sentiment günlük tablosundaki en iyi 5 ve son 5 hisseleri paylaşılmaktadır. Bu sıralama Sentiment puanı bazlı bir sıralamadır. Bu puanları yine tablolarda görebilmektesiniz.

Hisse Bazlı Sentiment değişimleri tarafında negatif'ten pozitive geçenleri de en sağdaki tabloda görebilirsiniz. Bunlarda genel olarak yatırımcı ilgisinde pozitif bir değişim olduğu varsayılmaktadır.

Hisse Bazlı Sentiment verilerinden pozitif ve negatif değişimler genel bilgilendirme vermek amaçlı hazırlanmıştır. Hisse fiyatlarında pozitif ya da negatif yönde bir hareket garantisi vermez.

SENTİMENT ALGO BÜLTEN

Performans Tablosu

 HALKYATIRIM

11 Ekim 2022

Liste Tarihi	Hisse Adı	Hisse Fiyatı	Kapanış Fiyatı	Liste Sonrası Performans	Kalan Gün	Max Tarih	Max Performans Fiyatı	Max Performansa Göre Değişim
10.Eki	FROTO	350,90	356,8	1,68%	18	10.Eki	363,6	3,62%
10.Eki	KCHOL	52,65	52,6	-0,09%	18	10.Eki	53,4	1,42%
10.Eki	KRDMD	12,70	12,9	1,57%	18	10.Eki	13,09	3,07%
10.Eki	PETKM	14,54	14,56	0,14%	18	10.Eki	14,77	1,58%
10.Eki	TCELL	22,72	23,36	2,82%	18	10.Eki	23,86	5,02%
7.Eki	DOHOL	5,34	5,3	-0,75%	17	10.Eki	5,42	1,50%
7.Eki	KCHOL	52,10	52,6	0,96%	17	7.Eki	53,6	2,88%
7.Eki	KOZAA	29,50	29,26	-0,81%	17	10.Eki	29,94	1,49%
7.Eki	KOZAL	194,60	194,7	0,05%	17	10.Eki	196,2	0,82%
7.Eki	SAHOL	29,50	29	-1,69%	17	7.Eki	29,62	0,41%
7.Eki	VESBE	9,29	9,49	2,15%	17	10.Eki	9,62	3,55%
6.Eki	AYDEM	15,68	16,21	3,38%	16	7.Eki	16,67	6,31%
6.Eki	MAVI	78,20	80	2,30%	16	6.Eki	83,3	6,52%
6.Eki	PETKM	14,61	14,56	-0,34%	16	6.Eki	14,88	1,85%
6.Eki	SISE	28,36	30,04	5,92%	16	10.Eki	30,42	7,26%
6.Eki	TKFEN	32,94	33,66	2,19%	16	7.Eki	34,96	6,13%
5.Eki	ARCLK	70,25	72,1	2,63%	15	10.Eki	72,8	3,63%
5.Eki	FROTO	346,50	356,8	2,97%	15	10.Eki	363,6	4,94%
5.Eki	GUBRF	138,10	139,4	0,94%	15	7.Eki	148,8	7,75%
5.Eki	INDES	9,88	10,71	8,40%	15	10.Eki	10,89	10,22%
5.Eki	SELEC	23,16	24,28	4,84%	15	10.Eki	24,8	7,08%
5.Eki	TAVHL	70,55	71,1	0,78%	15	6.Eki	73,05	3,54%
4.Eki	-	-	-	-	-	-	-	-
3.Eki	AKBNK	11,29	12,79	13,29%	11	4.Eki	13,13	16,30%
3.Eki	GARAN	19,43	20,92	7,67%	11	4.Eki	22,52	15,90%
3.Eki	KORDS	57,15	60,85	6,47%	11	10.Eki	62,8	9,89%
3.Eki	THYAO	70,60	86,15	22,03%	11	7.Eki	86,55	22,59%
30.Eyl	VESTL	37,72	42,76	13,36%	10	10.Eki	44,32	17,50%
29.Eyl	TOASO	97,50	95,75	-1,79%	9	5.Eki	102,5	5,13%
29.Eyl	TUPRS	294,50	345	17,15%	9	6.Eki	353,5	20,03%
28.Eyl	AKBNK	11,82	12,79	8,21%	8	4.Eki	13,13	11,08%
27.Eyl	EKGYO	3,93	4,32	9,92%	7	10.Eki	4,38	11,45%
27.Eyl	ENJSA	18,36	19,4	5,66%	7	7.Eki	20,2	10,02%
27.Eyl	GARAN	19,27	20,92	8,56%	7	4.Eki	22,52	16,87%
27.Eyl	LOGO	48,16	47,54	-1,29%	7	27.Eyl	48,7	1,12%
27.Eyl	YKBNK	6,93	8,05	16,16%	7	4.Eki	8,25	19,05%
26.Eyl	-	-	-	-	-	-	-	-
23.Eyl	EREGL	30,92	30,56	-1,16%	3	4.Eki	31,76	2,72%
23.Eyl	KRDMD	13,22	12,9	-2,42%	3	23.Eyl	13,41	1,44%
23.Eyl	SAHOL	27,26	29	6,38%	3	6.Eki	29,72	9,02%
23.Eyl	THYAO	71,30	86,15	20,83%	3	7.Eki	86,55	21,39%
23.Eyl	VESTL	32,52	42,76	31,49%	3	10.Eki	44,32	36,29%
22.Eyl	DOHOL	5,19	5,3	2,12%	2	10.Eki	5,42	4,43%
22.Eyl	KCHOL	49,02	52,6	7,30%	2	7.Eki	53,6	9,34%
22.Eyl	KOZAA	30,00	29,26	-2,47%	2	6.Eki	30,3	1,00%
22.Eyl	SOKM	20,10	21,8	8,46%	2	26.Eyl	24,7	22,89%
21.Eyl	KORDS	56,50	60,85	7,70%	1	10.Eki	62,8	11,15%
21.Eyl	SAHOL	26,84	29	8,05%	1	6.Eki	29,72	10,73%
21.Eyl	VESTL	31,30	42,76	36,61%	1	10.Eki	44,32	41,60%

Takep listesi 14 iş günü sürelidir. Tarihe göre sıralı gösterilir. Sol tarafta hisselerin listelendiği tarihten günümüze kadar olan getirisi ve sağ tarafta 14 gün içinde gördüğü maksimum değer, bu değeri gördüğü tarih ve performansı bulunmaktadır.



HalkYatirimMenkulDeğerlerA.S



company/halk-yatirim-menkul-değerler



halkyatirim



halkyatirim

SENTİMENT ALGO BÜLTEN

Performans Tablosu

 HALKYATIRIM

11 Ekim 2022

6. Hafta (05/09)	Fiyat	Perf	Max Hafta	Max Perf	
ASELS	27,24	20,34%	2	36,06	32,38%
OTKAR	517,7	7,36%	5	586,7	13,33%
TOASO	92	4,08%	5	102,5	11,41%
VESTL	32,06	33,37%	6	44,32	38,24%
5. Hafta (12/09)	Fiyat	Perf	Max Hafta	Max Perf	
ARCLK	73,5	-1,90%	1	77	4,76%
EREGL	32,46	-5,85%	1	34,22	5,42%
KRDMD	14,26	-9,54%	1	16,48	15,57%
KOZAL	190	2,47%	1	201,7	6,16%
4. Hafta (19/09)	Fiyat	Perf	Max Hafta	Max Perf	
SASA	55,15	55,49%	3	90,55	64,19%
3. Hafta (26/09)	Fiyat	Perf	Max Hafta	Max Perf	
KORDS	60,95	-0,16%	3	62,8	3,04%
VESTL	35,76	19,57%	3	44,32	23,94%
2. Hafta (03/10)	Fiyat	Perf	Max Hafta	Max Perf	
OTKAR	563,8	-1,42%	1	586,7	4,06%
TTRAK	279,3	17,97%	1	340,8	22,02%
1. Hafta (10/10)	Fiyat	Perf	Max Hafta	Max Perf	
PETKM	14,54	0,14%	1	14,77	1,58%
SISE	29,76	0,94%	1	30,42	2,22%
VESTL	43,48	-1,66%	1	44,32	1,93%

Öneri	Hisse Adı	Ort fiyat	Ort perf
3	KCHOL	51,26	2,72%
3	SAHOL	27,87	4,25%
3	VESTL	33,85	27,15%
2	AKBNK	11,56	10,75%
2	DOHOL	5,27	0,69%
2	FROTO	348,70	2,33%
2	GARAN	19,35	8,12%
2	KORDS	56,83	7,09%
2	KRDMD	12,96	-0,42%
2	KOZAA	29,75	-1,64%
2	PETKM	14,58	-0,10%
2	THYAO	70,95	21,43%

Takip listesi max 20 gün sürelidir ve bir önceki tablodaki önerilerin tekrar eden öneri sayıları ve alfabetik sıra ile gösterimidir.



HalkYatirimMenkulDeğerlerA.Ş



company/halk-yatirim-menkul-degerler



halkyatirim



halkyatirim

ÇEKİNCE VE SORUMLULUK BEYANI

Çekince

"Yatırım Danışmanlığı hizmeti; aracı kurumlar, portföy yönetim şirketleri, mevduat kabul etmeyen bankalar ile müşteri arasında imzalanacak Yatırım Danışmanlığı sözleşmesi çerçevesinde sunulmaktadır. Burada yer alan bilgi, yorum ve tavsiyeleri, kişilerin yerindelik testi ile belirlendiği risk seviyeleri dikkate alınarak, Halk Yatırım Yatırım Danışmanlığı ve Araştırma birimi nezdinde güvenilir olduğuna inanılan bilgi kaynaklarından yararlanarak hazırlanmakta ve kişiye özel sunulmaktadır. Verilen bu tavsiyeler mali durumunuz ile risk ve getiri tercihlerinize uygun olmayabilir. Bu nedenle, risk yapınıza uygun olmayan şekilde sadece burada yer alan bilgilere dayanılarak yatırım kararı verilmesi beklentilerinize uygun sonuçlar doğurmayabilir. Size özel olarak tahsis edilen Yatırım Danışmanınız ile irtibata geçmeniz ve mali durumunuz ve risk seviyelerinize uygun kararları birlikte almanız tavsiye edilir.

Veri ve grafikler güvenilirliğine inandığımız güvenilir kaynaklardan derlenmiş olup, yapılan yorumlar sadece HALK YATIRIM MENKUL KIYMETLER A.Ş. Yatırım Danışmanlığı'nın beklentilerini yansıtmaktadır. Bu bilgiler ışığında yapılan ve yapılacak olan ileriye dönük yatırımların sonuçlarından Şirketimiz hiçbir şekilde sorumlu tutulamaz. Ayrıca, Halk Yatırım Menkul Kıymetler A.Ş.'nin yazılı izni olmadıkça içeriği kısmen ya da tamamen üçüncü kişilerce hiç bir şekil ve ortamda yayınlanamaz, iktisap edilemez, alıntı yapılamaz, kullanılamaz. İleti, gönderilen kişiye özel ve münhasırdır. İlave olarak, bu raporun gönderildiği ve yukarıdaki açıklamalarımız doğrultusunda kullanıldığı ülkelerdeki yasal düzenlemelerden kaynaklı tüm talep ve dava haklarımız saklıdır.

Uyarı Notu: Bu e-posta'nın içerdiği bilgiler (ekleri dahil olmak üzere) gizlidir. Onayımız olmaksızın üçüncü kişilerle açıklanamaz. Bu mesajın gönderilmek istendiği kişi değilseniz, lütfen mesajı sisteminizden derhal siliniz. Halk Yatırım Menkul Değerler A.Ş. bu mesajın içerdiği bilgilerin doğruluğu veya eksiksiz olduğu konusunda bir garanti vermemektedir. Bu nedenle bilgilerin ne şekilde olursa olsun, içeriğinden, iletilmesinden, alınmasından saklanmasından sorumlu değildir. Bu mesajın içeriği yazarına ait olup, Halk Yatırım Menkul Değerler A.Ş.'nin görüşlerini içermeyebilir.

Sorumluluk Beyanı

Bu raporda yer alan her türlü bilgi, değerlendirme, yorum, istatistikî şekil ve bilgiler hazırlandığı tarih itibarı ile mevcut piyasa koşulları ve güvenilirliğine inanılan kaynaklardan Sentiment Algo sistemi verileri elde edilerek derlenmiştir ve Zephlex Bilgi Teknolojileri, Eğitim ve Danışmanlık A.Ş ile Halk Yatırım Menkul Değerler A.Ş tarafından genel bilgilendirme amacı ile hazırlanmıştır. Sunulan bilgilerin doğruluğu ve bunların yatırım kararlarına uygunluğu tarafımızca garanti edilmemektedir. Bu bilgiler belli bir getirinin sağlanmasına yönelik olarak verilmemekte olup alım-satım kararını destekleyebilecek yeterli bilgiler burada bulunmayabilir. Herhangi bir yatırım aracının alım-satım önerisi ya da getiri vaadi olarak yorumlanmamalıdır. Bu görüşler mali durumunuz ile risk ve getiri tercihlerinize uygun olmayabilir. Sadece burada yer alan bilgilere dayanarak yatırım kararı verilmesi beklentilerinize uygun sonuçlar doğurmayabilir. Bu nedenle bu sayfalarda yer alan bilgilerdeki hatalardan eksikliklerden ya da bu bilgilere dayanılarak yapılan işlemlerden, yorum ve bilgilerin kullanılmasından doğacak her türlü maddi/manevi zararlardan ve her ne şekilde olursa olsun üçüncü kişilerin uğrayabileceği her türlü doğrudan ve/veya dolaylı zararlardan dolayı Halk Yatırım Menkul Değerler A.Ş ile Zephlex Bilgi Teknolojileri, Eğitim ve Danışmanlık A.Ş ile bağlı kuruluşları, çalışanları, yöneticileri ve ortakları sorumlu tutulamaz. Burada yer alan yatırım bilgi, yorum ve tavsiyeleri yatırım danışmanlığı kapsamında değildir.